

**COMO CONFIGURAR [Investing.com](https://www.investing.com).**

A) **GUARDAR** Y **CARGAR** “**Seteo**” de los  
**Gráficos:**

---

a. **Medias Móviles.**

b. **Extensiones y Retrocesos** de Fibonacci.

## **Seteo de *INDICADORES GRÁFICOS*.**

(Apuntes de canal YouTube “Ichimoku Fibonacci”)

---

- Colores.
- Números.
- Etc.

# 01\_Buscar → Investing.com en Navegador\_Buscador

- Search bar: investing
- Navigation: Entrar, yahoo!
- Filters: Todo, Imágenes, Vídeos, Cualquier fecha
- Results: 16.600.000 resultados de búsqueda aproximadamente
- Result 1: es.investing.com - Investing.com Español - Finanzas, Noticias y Bolsa de Valores. Descripción: Investing.com ofrece cotizaciones en tiempo real, gráficos, portafolio, noticias económicas, información actual de la bolsa de valores y mucho más.
- Result 2: Resultados de es.investing.com
- Result 3: IBEX 35 - Información detalla del Índice IBEX 35 hoy en bolsa (IBEX -...)
- Result 4: Futuros de Índices - Datos en tiempo real sobre futuros de índices bursátiles...
- Result 5: Principales Índices Bursátiles... - Cotización de los principales índices bursátiles...
- Result 6: Mi Cartera - Controle sus instrumentos financieros y participaciones con...
- Result 7: Calendario Económico - El Calendario Económico de Investing.com le muestra, en...
- Result 8: Divisas - Siga en tiempo real la cotización de los principales pares...
- Result 9: Investing.com Español - Finanzas, Forex y Bolsa de Valores. Descripción: Investing.com ofrece Cotizaciones en Tiempo Real, Gráficos, Portafolio, Noticias Financieras, Información en Vivo de la Bolsa de Valores y más.
- Result 10: investing.com - Investing.com es una plataforma financiera y un sitio web de noticias. Se trata de uno de los tres sitios web financieros más visitados a nivel global. Ofrece cotizaciones de mercado, información sobre acciones, futuros, opciones, análisis financiero, materias primas y un calendario económico. wikipedia.org
- Social media icons: X, Facebook, Instagram, LinkedIn

01\_Buscar → Investing.com  
en Navegador\_Buscador

02\_Click → Abrir\_Sitio\_Web\_ Investing.com

02\_Click → Abrir\_Sitio\_Web\_ Investing.com

## 03\_Click\_(IniciarSesion-Registrarse)\_

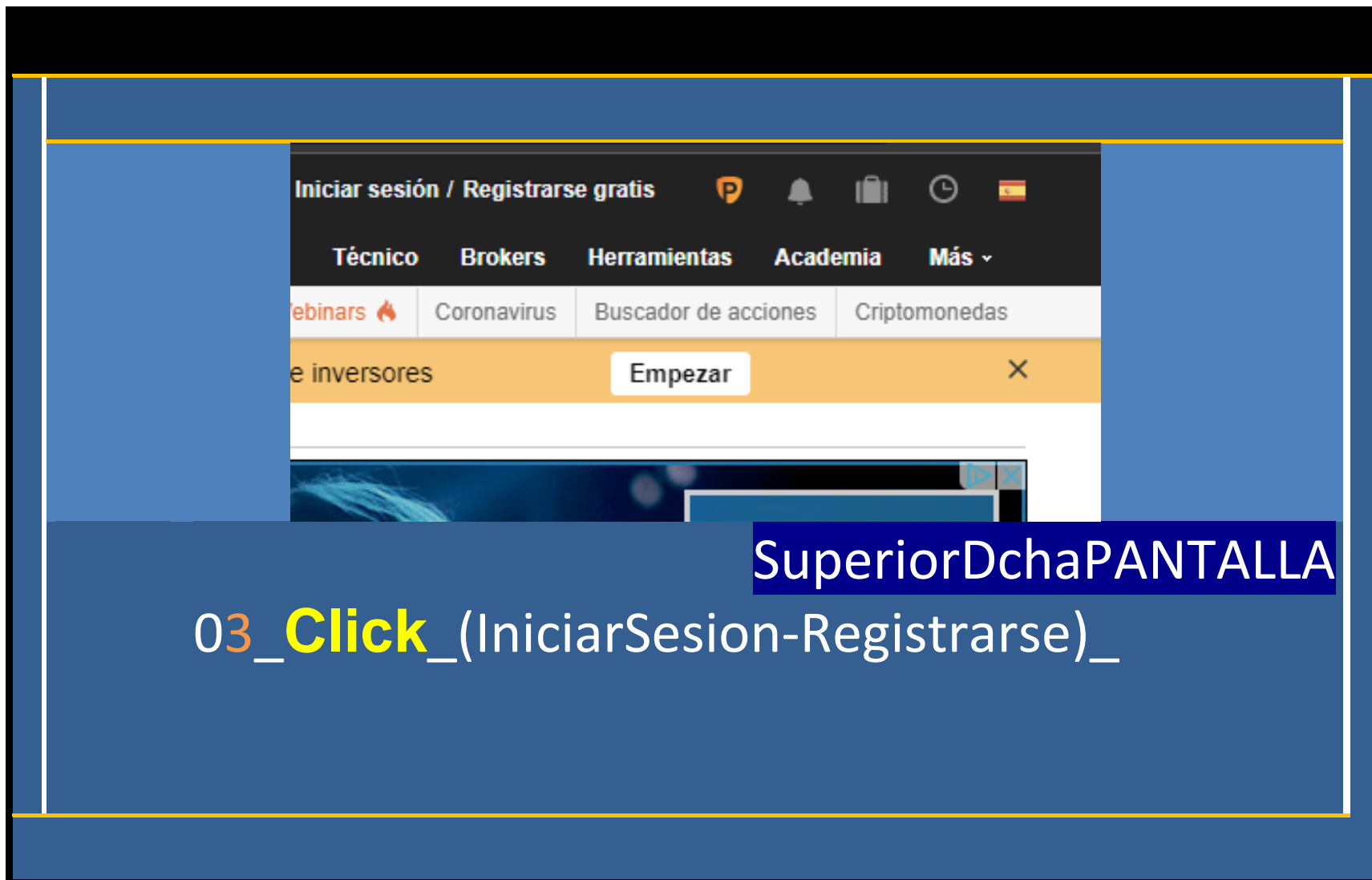

# 04\_Introducir

(e-mail)\_y\_(clave)

---

04\_Introducir

(e-mail)\_y\_(clave)

(IniciarSesion-Registrarse)

## 05\_Click-Mercados-Indices-SP500

05\_Click-Mercados-Indices-SP500

# 06\_Aparece\_el\_grafico\_charts\_mini

Índice	Valor	Cambio	%
IBEX 35	9.336,00	-24,40	-0,26%
US 500	4.354,00	-23,0	-0,52%
US Tech 100	15.201,50	-39,6	-0,26%
Dow Jones	33.632,19	-172,68	-0,51%
DAX	15.425,03	-34,98	-0,23%
Índice dólar	106,269	+0,700	+0,66%
Índice euro	123,35	-0,53	-0,43%

# 06\_Aparece\_el\_grafico\_charts\_mini

# 07\_Doble\_click\_pulsar-en-logo-nube.blanca

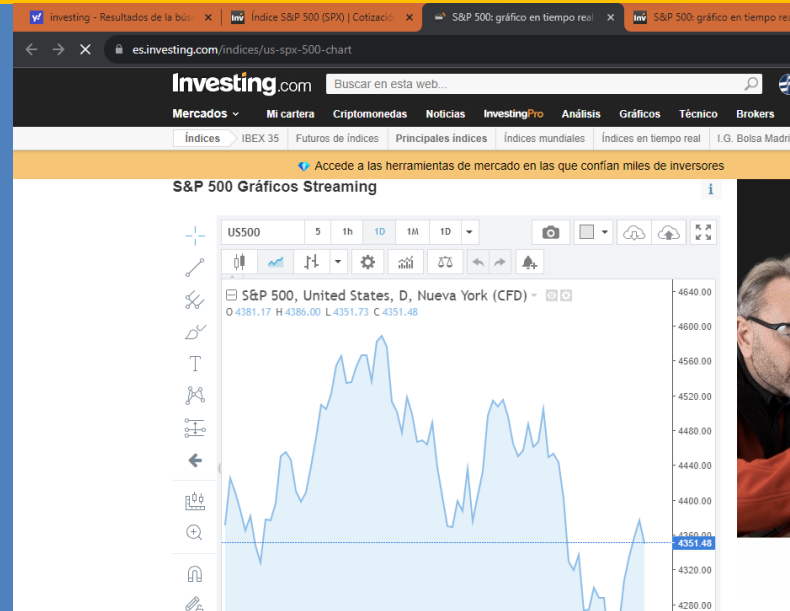

07\_Doble\_click\_pulsar-en-logo-nube.blanca

# 08\_Cargar\_diseño\_nube- blanca\_quepreviamentehabiamosguardado

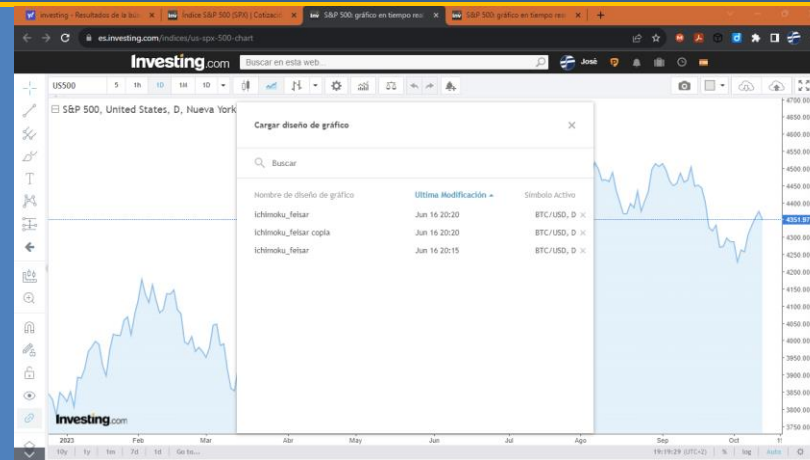

08\_Cargar\_diseño\_nube-  
blanca\_quepreviamentehabiamosguardado

# 09\_Click\_Seteo-ichimoku\_feisar\_copia

09\_Click\_Seteo-ichimoku\_feisar\_copia

---

## **a. Medias Móviles.**

---

Ichimoku Fibonacci

Ep. **7B. Medias Móviles**

ichimoku fibonacci

100.0% \$58.55  
128.0% \$55.37  
161.8% \$51.54

MARK >= 57.37 \*

1 hour chart means only long intraday  
Triangle pattern still developing (bullish or bearish??)  
Coming from descendent prices, take care  
Price in consolidation phase inside triang.  
Following it up, Possibles entrys  
a- 55.3 seems a comfort sl for a low entry AT 55.4 (+ RISKY)  
b- when this pattern BO eg 57.5  
c- adding at 58.55 as short term fib 100% level (-RISKY)

## Ichimoku Fibonacci

@IchimokuFibonacci 83,8 K suscriptores 523 vídeos

En 2016, Ichi inició esta aventura en YouTube con el objetivo de poder tran... >

[ichimokufibonacci.com](http://ichimokufibonacci.com) y 4 enlaces más

Suscrito

<https://www.youtube.com/@IchimokuFibonacci>

# Cómo configurar las Medias Móviles

en La Plataforma Gráfica [On Line...](#)

**Investing.com**

1. Vamos a la página Web de [Investing.com](https://www.investing.com)
2. Seleccionamos el idioma en la parte derecha de la pantalla.

---

3. Nos vamos a la Pestaña Superior Central “**Charts**”.
4. Nos aparece en Gráfico en tiempo real que hemos seleccionado:
5. **Nos vamos a la parte superior derecha (Nube) para:**

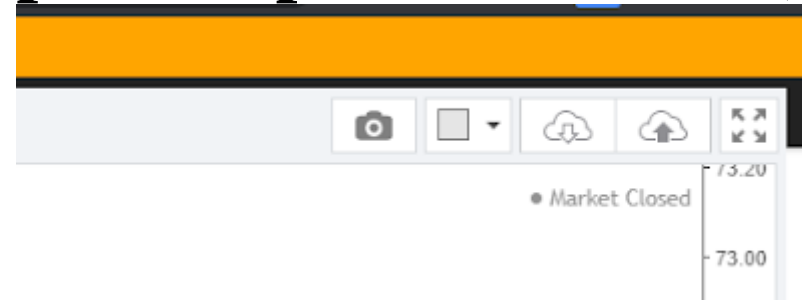

a. **CARGAR** la “Configuración del Seteo”.

(Si lo hicimos con anterioridad)

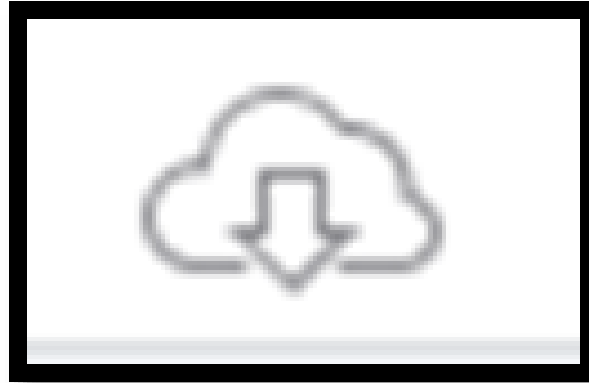

b. **GUARDAR** la “Configuración del Seteo”.

c.

(Si lo hemos hecho ahora para guardar la Configuración del Setting y cargarlo cuando entremos en la Plataforma Gráfica en otra ocasión.)

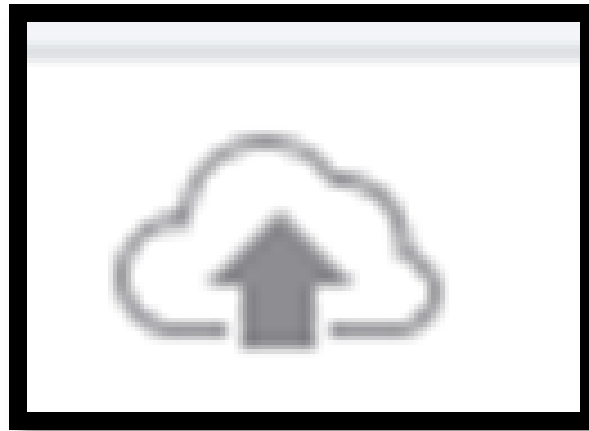

---

**5ª. CARGAMOS** nuestro Seteo Previo.

## COMO AÑADIR LAS

**Medias Móviles** y **otros Indicadores Técnicos**  
para tenerlos listos cuando deseemos utilizarlos.

MA (30, close, 0) ▾   

Ichimoku (9, 26, 52, 26) ▾   

MA (8, close, 0) ▾   

MA (200, close, 0) ▾   

MA (60, close, 0) ▾   

EMA (50, close, 0) ▾   

EMA Cross (20, 26) ▾   

EMA Cross (8, 26) ▾   

EMA (100, close, 0) ▾   

Tipo Indicador	Ruedas	Cálculos aritméticos			Separador	Encender Apagar
MA	30	closes				
Ichimoku	9	26	5 2	2 6		
MA	8	closes	0			
MA	200	closes	0			
MA	60	closes	0			

		e				
EMA	50	clos e	0			
EMA Cross	20	26				
EMA Cross	8	26				
EMA	100	clos e	0			

## b) Extensiones y Retrocesos de Fibonacci.

---

Proceso de Trabajo

### COMO Configurar LOS RETROCESOS DE FIBONACCI

1. Trazamos un “Retroceso de Fibonacci” en la variación del **PRECIO**.
-

2. Hacemos “click” con el botón derecho del ratón en el Gráfico.

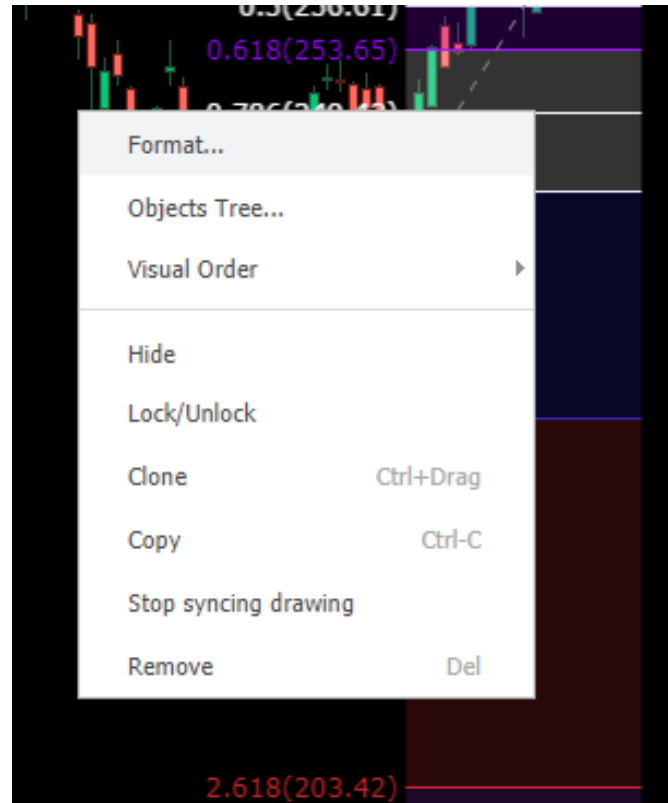

### 3. Hacemos “click” con el botón izdo del ratón en menú contextual “Format”

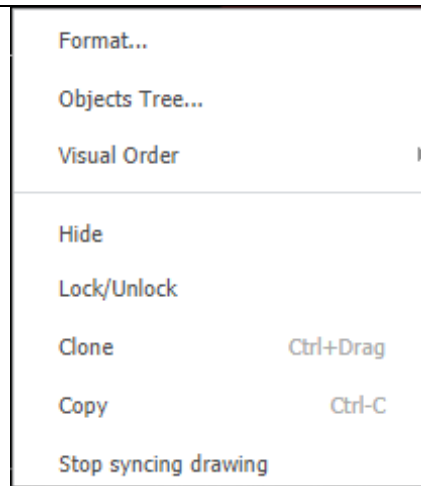

---

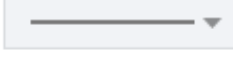

## 4. Seleccionamos las casillas de los siguientes porcentajes:

Style Coordinates Visibility

Trend Line   

Levels Line  

<input checked="" type="checkbox"/>	0		<input type="checkbox"/>	2.618		<input type="checkbox"/>	3	
<input checked="" type="checkbox"/>	0.236		<input type="checkbox"/>	3.618		<input type="checkbox"/>	3.272	
<input checked="" type="checkbox"/>	0.382		<input type="checkbox"/>	4.236		<input type="checkbox"/>	3.414	
<input checked="" type="checkbox"/>	0.5		<input type="checkbox"/>	1.272		<input type="checkbox"/>	4	
<input checked="" type="checkbox"/>	0.618		<input type="checkbox"/>	1.414		<input type="checkbox"/>	4.272	
<input checked="" type="checkbox"/>	0.786		<input type="checkbox"/>	2.272		<input type="checkbox"/>	4.414	
<input checked="" type="checkbox"/>	1		<input type="checkbox"/>	2.414		<input type="checkbox"/>	4.618	
<input checked="" type="checkbox"/>	1.618		<input type="checkbox"/>	2		<input type="checkbox"/>	4.764	

Use one color 

Extend Lines  Reverse

Levels  Prices  Percents

Labels left middle

Background 

Defaults OK Cancel

- Color “**azul**”:

0 (9.530) \_\_\_\_\_

---

- Color “**blanco**”:

0.236 (8.451) 

---

- Color “**blanco**”:

0.382 (7.784) 

---

Color “**azul**”:

0.5 (7.245) \_\_\_\_\_

- Color “**Fucsia**”:

0.618(6.705) 

---

- Color “**blanco**”:

0.786 (5.937) 

---

- Color “**blanco**”:

1 (4.959) 

---